

CODICE **VR06** agg **25/02/2012** CODICE CONI **5/103** CLASSIFICAZIONE IMPIANTO **PARZIALMENTE FUNZIONALE**

PROVINCIA	<b>VERONA</b>	COMUNE	<b>San Giovanni Lupatoto</b>	NOME IMP.	<b>N. Mozzo</b>			
INDIRIZZO	<b>Viale Olimpia</b>			TEL.		LOC.		
PROPRIETA'	<b>Comune di San Giovanni Lupatoto</b>		GESTIONE			TEL.		

CLASSE D'ESERCIZIO	<b>B</b>	CORSIE PISTA	<b>6</b>	MANTO PISTA	<b>Azzurro 2000 SWI</b>	FOSSA SIEPI	<b>int</b>	ILUMINAZIONE		PORTALE	
RAGGIO	<b>38,7</b>	CORSIE RETT.	<b>6</b>	MANTO PEDANE	<b>Azzurro 2000 SWI</b>	PED. LUNGO	<b>2</b>	B. TRIPLO	<b>6</b>	m.	<b>9 11 13</b>
ORIENTAMENTO RETTILINEO	<b>se-no</b>		VENTO DOMINANTE DIURNO			VENTO DOMINANTE SERALE					

DISCCO / MARELLO	<b>si</b>	SOLO DISCO		H RETE		GABBIA MARTELLO	<b>int</b>	H RETE	<b>5 5</b>	PESO n°	<b>1</b>	<b>est</b>	<b>prato</b>
P. GIAVELLOTTO	<b>1</b>	P. SALTO ALTO	<b>1</b>	P. SALTO ASTA	<b>1</b>	RECINZIONE	<b>si</b>	TRIBUNA COPERTA		GRADINATA		POSTEGGI	<b>50</b>

ZONA RISCALDAMENTO **Zona verde attorno all' impianto**

DATA OMOLOGAZIONE / OM.				ULTIMO SOPRALUOGO			
28/11/95	TOMMASI			01/01/03	Tommasi		
26/10/06	TOMMASI						

COORDINATE **45** ° **22** ' **2,06** " *Nord* **11** ° **2** ' **6,10** " *Est* QUOTA **41** Temp. Stagionale prima. estate aut.no

2003 Tommasi manca l'impianto di illuminazione. Pedana salto in lungo/triplo con assi battuta in sabbia.

2003 Tommasi I lavori di rettopping sono consistiti nella sigillatura delle crepe trasversali e longitudinali e della semina di granuli rossi per uno spessore di 3/5 mm per l'eliminazione di piccoli avvallamenti.  
La segnaletica longitudinale e trasversale conforme alle norme IAAF 1996.  
Problemi ai ritmi del salto con l' asta.

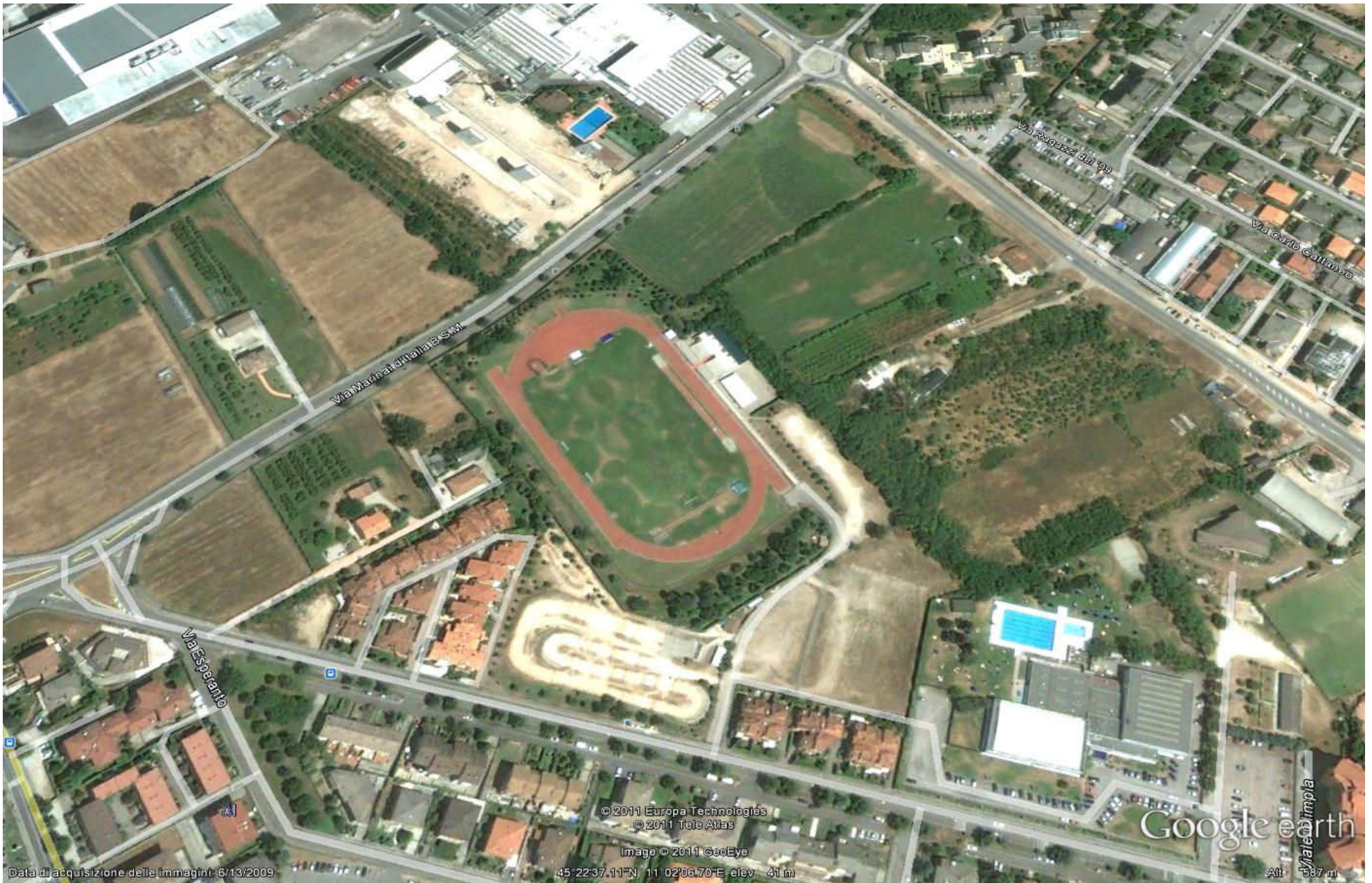

Via Marchei dtalia BSM

Via Ragazzi del '99

Via Carlo Galliano

Via Esperanto

© 2011 Europa Technologies  
© 2011 Tele Atlas

Image © 2011 GeoEye

45°22'37.11"N 11°02'06.70"E elev 41 m

Google Earth

Data di acquisizione delle immagini: 6/13/2009

Viale d'Impola  
Alt: 87 m