F.I.D.A.L.
COMITATO REGIONALE VENETO
COMMUSSIONE IMPIANTI

CODICE	TV03	agg	10/04/2012	CODICE CONI	VETV66	CLASSIFICAZIONE IMPIANTO	FUNZIONALE

PROVINCIA	TREVISO	COMUNE	Conegliano V.to	NOME IMP.	Comunale		
INDIRIZZO	Via Stadio			TEL.	0438 410600	LOC.	
PROPRIETA'	Comune di Conegliano V.to	GESTIONE				TEL.	

CLASSE D'ESERCIZIO	B	CORSIE PISTA	6	MANTO PISTA	Sportflex Super + ricarica	FOSSA SIEPI	int	ILUMINAZIONE	si	PORTALE	si				
RAGGIO	39,7	CORSIE RETT.	6	MANTO PEDANE	Sportflex Super + ricarica	PED. LUNGO		B. TRIPLO		m.	9	11	13		
ORIENTAMENTO RETTILINEO	no-se	VENTO DOMINANTE DIURNO				VENTO DOMINANTE SERALE									

DISCCO / MARELLO	si	SOLO DISCO		H RETE			GABBIA MARTELLO	est	H RETE			PESO n°	1	int		prato	
P. GIAVELLOTTO	1	P. SALTO ALTO	1	P. SALTO ASTA	1	RECINZIONE	si	TRIBUNA COPERTA		GRADINATA		POSTEGGI					
ZONA RISCALDAMENTO	Antistadio																

DATA OMOLOGAZIONE / OM.	
18/01/91	BRESSA
20/10/04	TOMMASI

ULTIMO SOPRALUOGO	
02/11/11	Manfrin
03/04/12	Cestaro

COORDINATE	45	°	52	'	53,21	"	*Nord*	12	°	18	'	20,73	"	*Est*	QUOTA	53	Temp. Stagionale		prima.		estate		aut.no

2012	Cestaro	Pedana salto in lato : eseguitoi lavori di rettoping e nuovo materasso 6x3,5 m; Pedana getto del peso : rifatta la pedana interna a norme RTI; buona la pedana esterna. Lancio del Disco/martello : la pedana è conforme alla deroga del Consiglio Federale; a fineanno sarà rifatta onforme alle regole RTI. Siepi : barriere regolabili e nuove travi. Salto in lungo/triplo : sono state modificate le tavole di stacco per renderle conformi al RTI. a) verso Nord (rincorsa verso la partenza) a metri 2 - 9 – 11 e 13 b) verso Sud (rincorsa verso l'arrivo) a metri 2 – 4 – 10 e 13. Salto con l'asta : è in arrivo nuovo materasso di cadute. Sono state ripassate la segnaleticaorizzontale nei punti sbiaditi. L'impianto è completo degli attrezzi.
2011		Sull'impianto è in corso di ristrutturazione funzionale.
2004		L'impianto è stato inserito in categoria 6I in quanto la gabbia del martello non conforme.
2003		La pista e le pedane dell' impianto sono state sottoposte ad operazioni di rettopping, costituita da rasatura con resina epossidica, spalmatura di granuli PDM,sul precedente manto prefabbricato, semina. E' stato inoltre sostituito il vecchio cordolo in alluminio con uno di nuova concezione, realizzato in poliuretano con caratteristiche antinfortunistiche. Rimane da sistemare la gabbia di protezione per la pedana del martello e disco, la struttura metallica deve essere mantenuta e va sostituita, assolutamente, la rete. Successivamente è stata eseguita la segnaletica longitudinale e trasversale con i colori e la simbologia IAAF 1996, aggiornata.
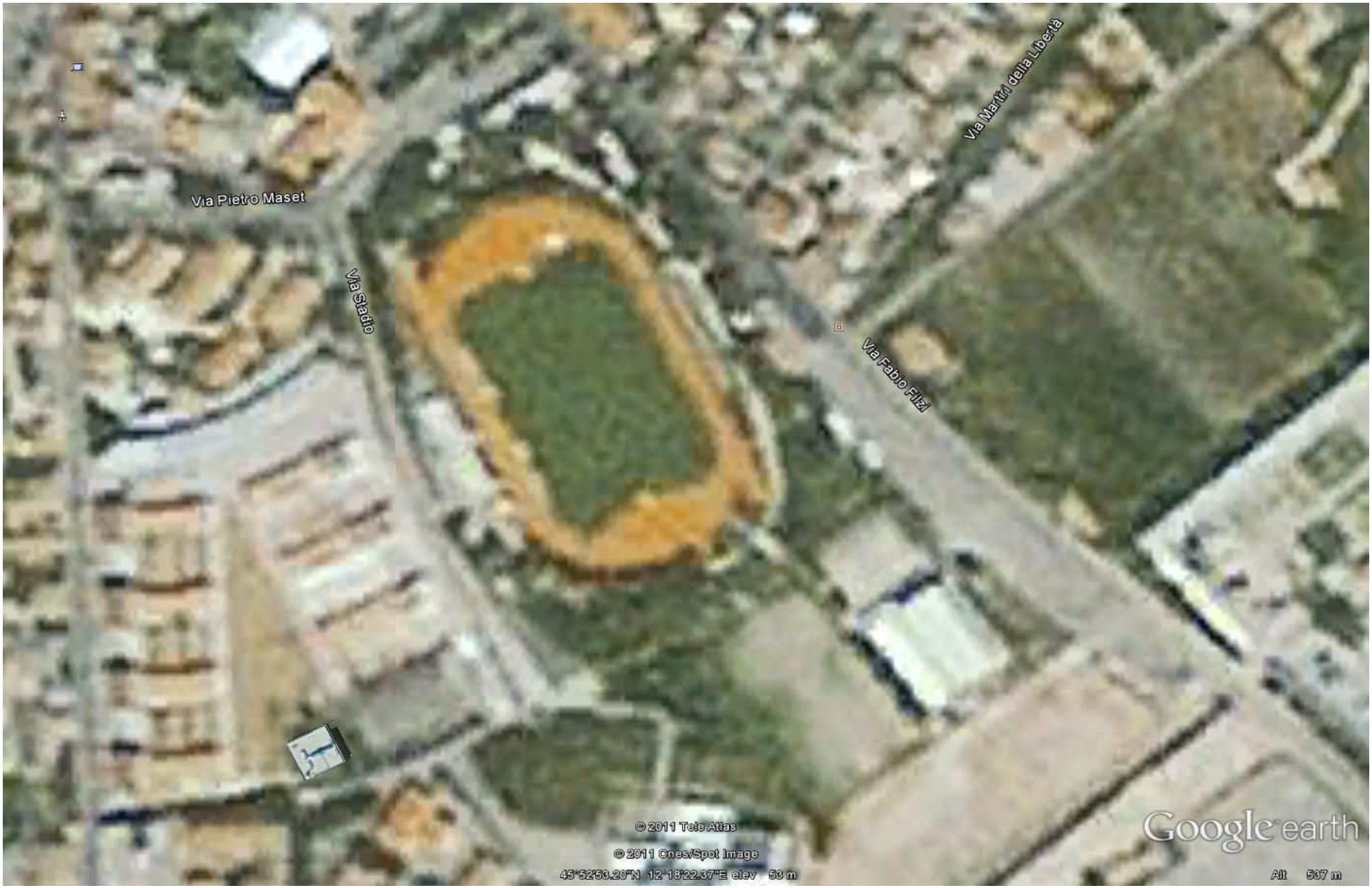
F.I.D.A.L.
COMITATO REGIONALE VENETO
COMMUSSIONE IMPIANTI