

CODICE	BL11	agg	25/02/2012	CODICE CONI	VEBL11	CLASSIFICAZIONE IMPIANTO	FUNZIONALE														
PROVINCIA	BELLUNO	COMUNE	Agordo			NOME IMP.	Ivano Dorigo														
INDIRIZZO	Via A. Tissi				TEL.		LOC.	Polane													
PROPRIETA'	Comune di Agordo			GESTIONE		TEL.															
CLASSE D'ESERCIZIO		CORSIE PISTA	6	MANTO PISTA	Polimeri PDM		FOSSA SIEPI	int	ILUMINAZIONE	si	PORTALE	no									
RAGGIO	37,7	CORSIE RETT.	6	MANTO PEDANE	Polimeri PDM		PED. LUNGO	2	B. TRIPLO	6	m.	9 11 13									
ORIENTAMENTO RETTILINEO	se-no		VENTO DOMINANTE DIURNO		nord-sud		VENTO DOMINANTE SERALE		sud-nord												
DISCCO / MARELLO	si	SOLO DISCO		H RETE		GABBIA MARTELLO	int	H RETE	7 9	PESO n°	2	interna	prato								
P. GIAVELLOTTO	1	P. SALTO ALTO	1	P. SALTO ASTA	1	RECINZIONE	si	TRIBUNA COPERTA		GRADINATA	470	POSTEGGI	50								
ZONA RISCALDAMENTO	campo ausiliario in erba																				
DATA OMOLOGAZIONE / OM.						ULTIMO SOPRALUOGO															
14/02/12	TOMMASI					03/03/05	Maoret														
						30/06/08	Maoret														
						04/06/10	Maoret														
						04/06/11	Maoret														
COORDINATE	46	°	16	'	33,41	" Nord	12	°	1	'	53,09	" Est	QUOTA	577	Temp. Stagionale		prima.		estate		aut.no
25/02/12	Maoret	L'attrezzatura tecnica è in fase di consegna.																			
02/11/11		Visita in occasione dell'omologazione dell'impianto.																			

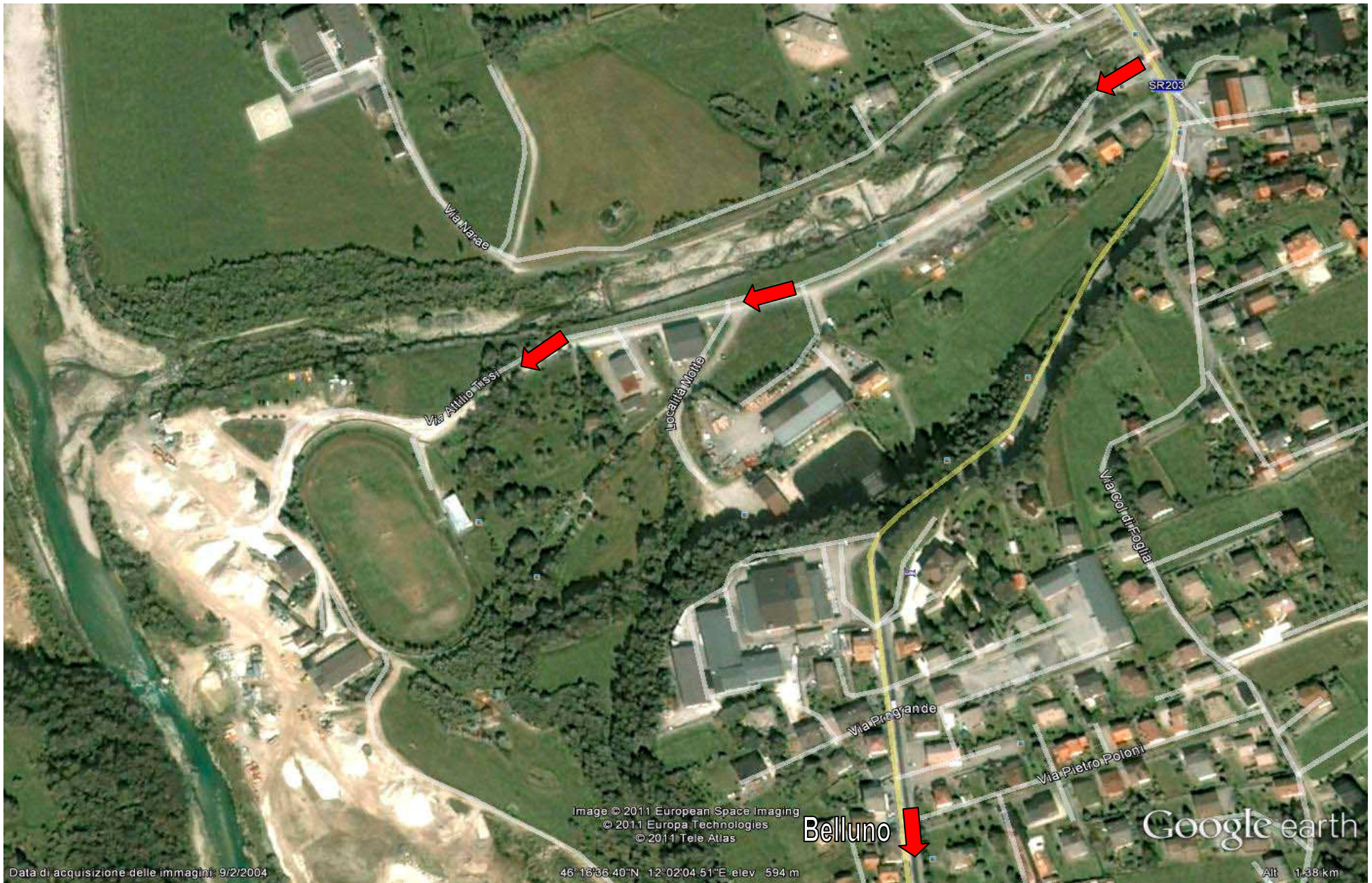

Via Narce

SR203

Via Attilio Tissi

Località Matte

Via Corridaglia

Via Pragnade

Via Pietro Poloni

Belluno

Google earth

Image © 2011 European Space Imaging
© 2011 Europa Technologies
© 2011 Tele Atlas

Data di acquisizione delle immagini: 9/2/2004

46°16'36.40"N 12°02'04.51"E elev. 594 m

Alt: 1.38 km